FOIRE EXPO de SAINTES 2026

12, 13 & 14 juin

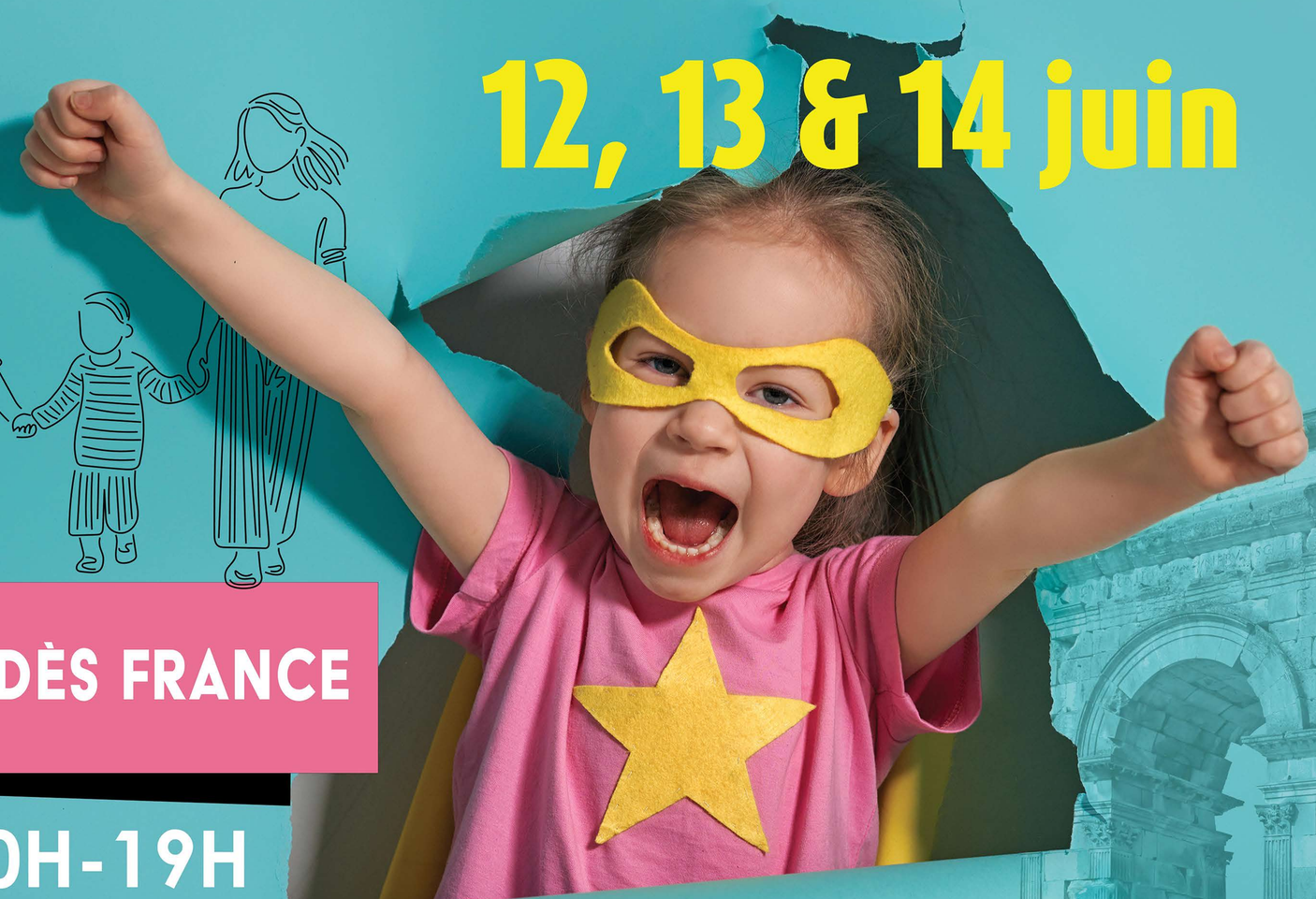

ESPACE MENDÈS FRANCE

10H-19H

Entrée Gratuite

SAINTES

efil EVENEMENTS

philippe Védiaud publicité

bernezac communication

SAINTES St Sylvestre

© intégration bernezac communication

Ne pas jeter sur la voie publique